

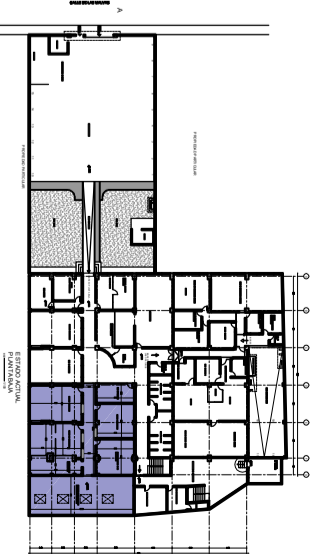

PLANTA BAJA

esc 1:50

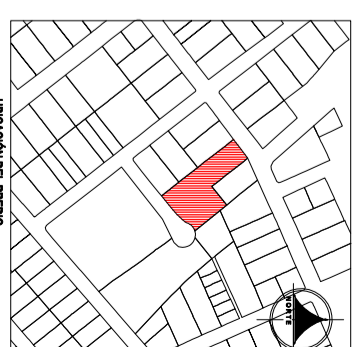

INSTITUTO DE INVESTIGACIÓN GEOLOGICA Y ENERGÉTICO

UBICACIÓN: Calle de las Malvas E-15-142 y Calle de Los Perales (Sector Montserrat, Quito)

PROYECTO:
REPOSICIÓN GEOLOGICA NACIONAL PARA EL DESARROLLO DEL
PROYECTO DE INVESTIGACION GEOLOGICA Y DISPONIBILIDAD DE
OCURRENCIAS MINERALES EN EL TERRITORIO ECUATORIANO

CONTENIDO: PLANTA BAJA PROPUESTA

REPRESENTANTE LEGAL: MAYO 2024

PROPIETARIO: Gabriela Zúñiga Cárdenas
C.I. 1708773757

PROYECTANTE: Instituto de Investigación Geológica y Energética
R.U.C. 1708156280001

PROYECTANTE: Instituto de Investigación Geológica y Energética
R.U.C. 1708156280001

PROYECTANTE: Instituto de Investigación Geológica y Energética
R.U.C. 1708156280001

PROYECTANTE: Instituto de Investigación Geológica y Energética
R.U.C. 1708156280001

ESCALA:	UBICACION:	COD. LAMINA:	LAMINA:
INDICADAS	MONTESERRIN QUITO - PICHINCHA	EA	2 / 4
SELLOS MUNICIPALES			