

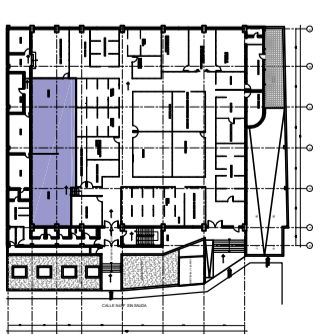

ESTADO ACTUAL
PLANTA ALTA
E93C — 1:100

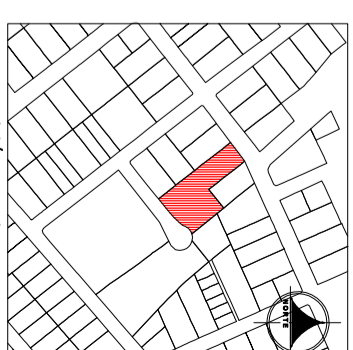

**INSTITUTO DE INVESTIGACIÓN
GEOLOGICA Y ENERGÉTICO**

UBICACIÓN: Calle de las Malvas E-15-142 Y Calle de Los Perales (Sector Montserrat, Quito)

PROYECTO:
REPOSITORIO GEOLOGICO NACIONAL PARA EL DESARROLLO DEL
PROYECTO DE INVESTIGACION GEOLOGICA Y DISPONIBILIDAD DE
OCURRENCIAS MINERALES EN EL TERRITORIO ECUATORIANO

CONTENIDO:
ESTADO ACTUAL
PLANTA ALTA

REPRESENTANTE LEGAL:

FECHA:	MAYO 2024
Nº PREGO:	23719
CLAVE CATASTRAL:	1170910003000000000

PROPIETARIO: Vianela Sebastián Espinosa Rivasanerieta
DIRECTOR EJECUTIVO

PROPIETARIO: Instituto de Investigación Geológica y Energética
R.U.C. 1708155250001

TECNICO: Gabriela Zúñiga Corderias
C.I. 1708773757

SELOS MUNICIPALES:

ESCALA:	UBICACION:	COD. LAMINA:	LAMINA:
INDICADAS	MONTESERRIN QUITO - PICHINCHA	EA	3 / 4