

# PLANTA ALTA

esc 1:100

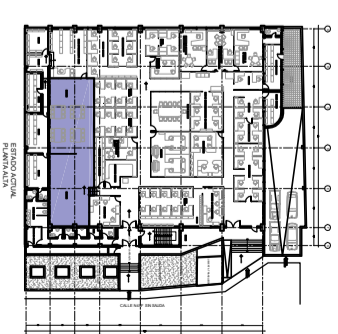
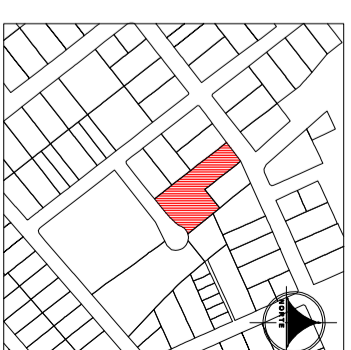

## INSTITUTO DE INVESTIGACIÓN GEOLÓGICA Y ENERGÉTICA

UBICACIÓN: Calle de las Malvas E-15-142 y Calle de Los Perales (Sector Montserrat, Quito)

PROYECTO:  
**REPOSITORIO GEOLÓGICO NACIONAL PARA EL DESARROLLO DEL PROYECTO DE INVESTIGACIÓN GEOLÓGICA Y DISPONIBILIDAD DE OCURRENCIAS MINERALES EN EL TERRITORIO ECUATORIANO**

CONTENIDO:  
**PLANTA ALTA PROPUESTA**

REPRESENTANTE LEGAL:  
 FECHA: MAYO 2024  
 No. PRECIO: 23719  
 CLAVE CATASTRAL: 1170910003000000000

PROPIETARIO:  
 TÉCNICO:  
 Instituto de Investigación Geológica y Energética  
 R.U.C. 1708156280001  
 Gabriela Zúquete Cárdenas  
 C.I. 1708773757

ESCALA:  
 INDICADAS  
 UBICACION: MONTESERIN QUITO - PICHINCHA  
 COD. LAMINA: EA  
 LAMINA: 4  
 4

SELLOS MUNICIPALES