

PLANTA BAJA
 ESC 1:100
 ÁREA A INTERVENIR 363.82m²

ACABADOS EN CIELO RASO
 ESCALA 1 : 100

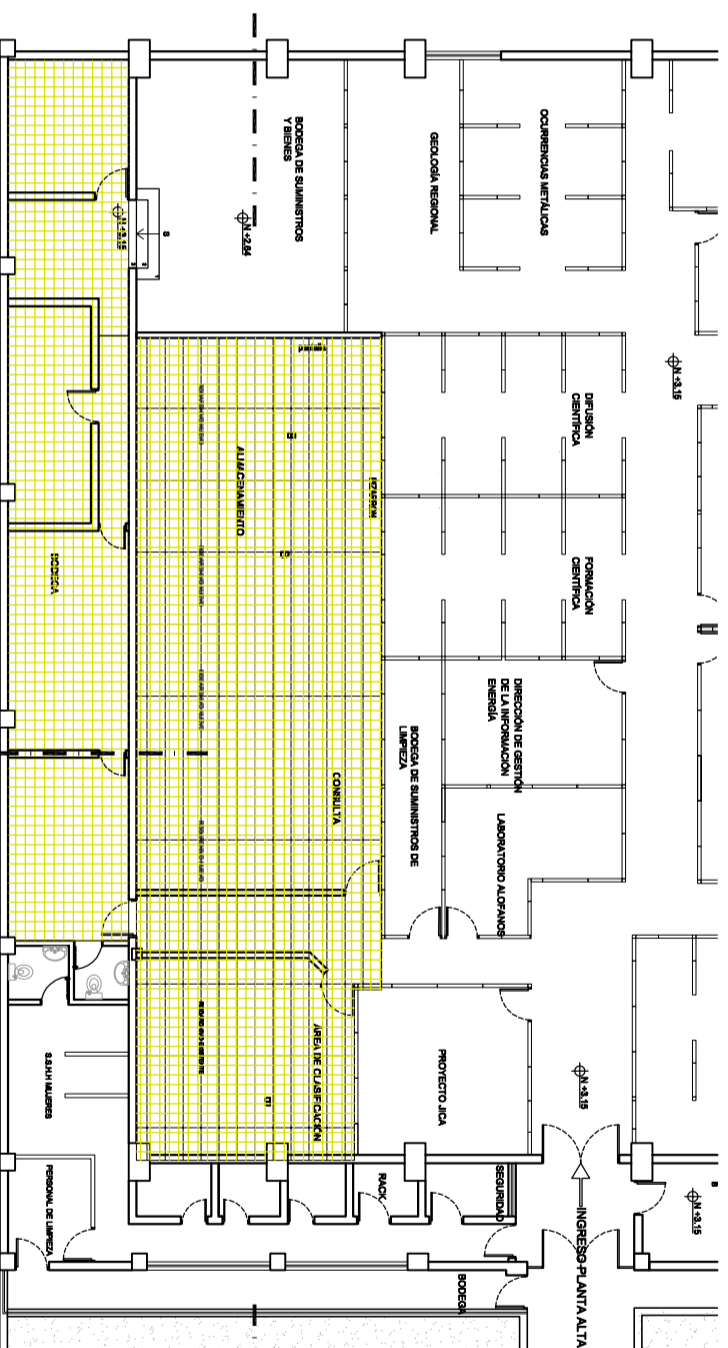

PLANTA ALTA
 ESC 1:100
 ÁREA A INTERVENIR 159.04m²

ACABADOS EN CIELO RASO
 ESCALA 1 : 100

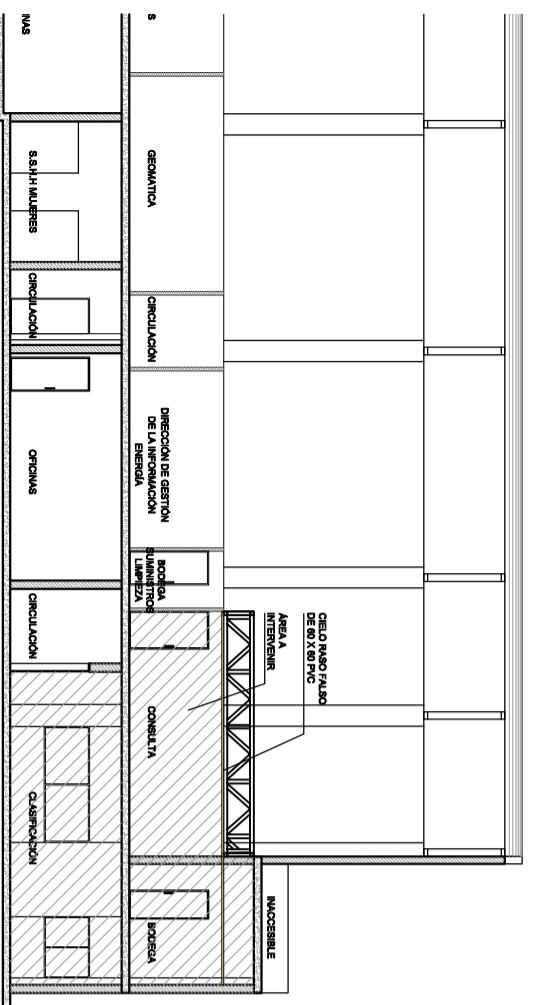

SECCIÓN B - B'
 ESC 1:100

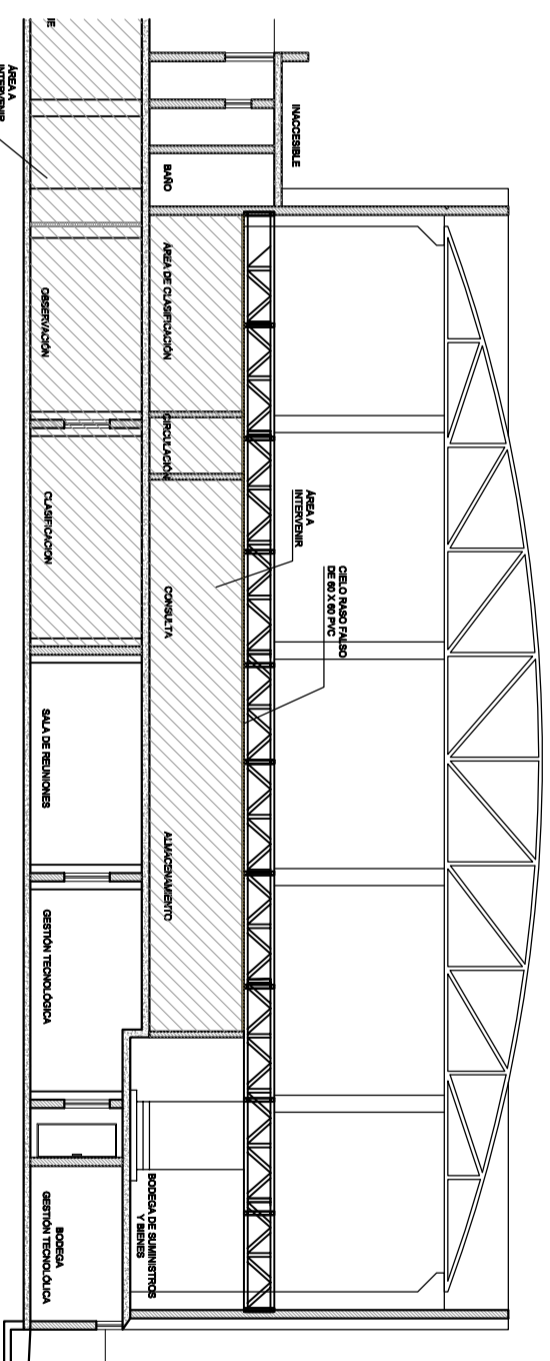

SECCIÓN A - A'
 ESC 1:100

LEYENDA SÍMBOLOS - ACABADOS INTERIOR	
	PORCELANATO DE 0.20 X 1.20
	PISO INDUSTRIAL POLURETANO
	CIELO RASO PVC 60 X 60
	CIELO RASO DE CARTÓN YESO, TIPO BOARD, incluye pintura y estudio
	PINTURA ESMALTE MATE
	PINTURA ECOLÓGICA CON GRAFENO

INSTITUTO DE INVESTIGACIÓN GEOLÓGICA Y ENERGÉTICA

UBICACIÓN: Calle de las Indias, E15-142 y Calle de Las Paredes (Sector Montserrat, Quito)

PROYECTO: REPOSICIÓN GEOLÓGICA NACIONAL PARA EL DESARROLLO DEL PROYECTO DE INVESTIGACION GEOLOGICA Y DISPONIBILIDAD DE OCURRENCIAS MINERALES EN EL TERRITORIO ECUATORIANO

CONTENIDO: ACABADOS EN CIELO RASO
 DETALLE DE ESTRUCTURA PARA ESTABILIZAR CIELO RASO FALSO

REPRESENTANTE LEGAL:

FECHA: MAYO 2024

Vicente Sabasain Espinosa Pineda

Nº PROYECTO: 23719

CLAVE CATASTRAL: 1170910003000000000

PROPIETARIO:

TECNICO:

Instituto de Investigación Geológica y Energética
 R.U.C. 1768158280001

Art. Gabriela Zúñiga Cárdenas
 C.I. 1708773757

ESCALA:
 INDICADAS

UBICACION: MONTESERRIN QUITO - PICHINCHA
 COD. LAMINA: AD-AC
 LAMINA: 2
 2

SEALOS MUNICIPALES