

UBICACIÓN DEL PREDIO  
esc \_\_\_\_\_ S/N \_\_\_\_\_

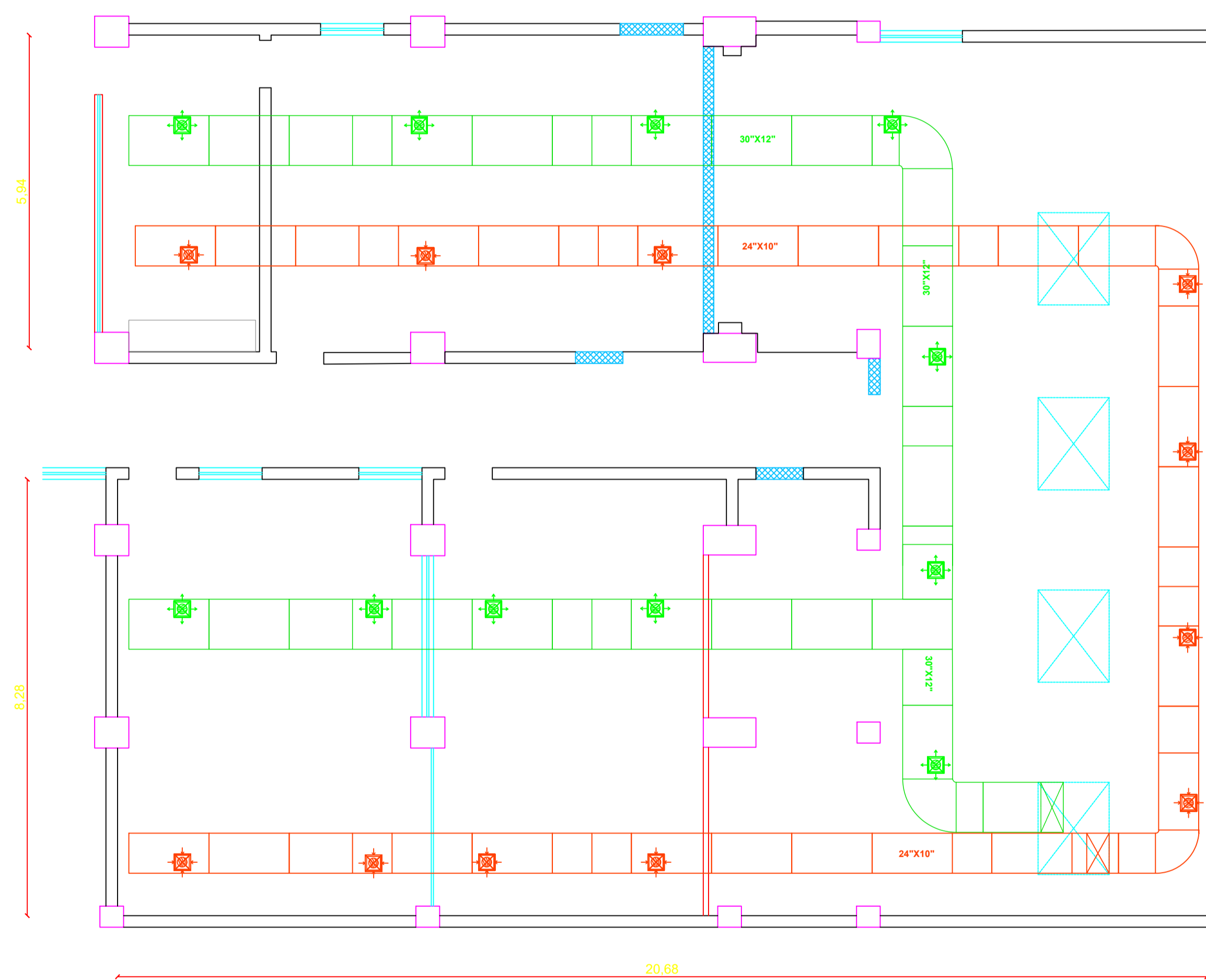

## PLANTA BAJA VENTILACION

esc \_\_\_\_\_ 1:75

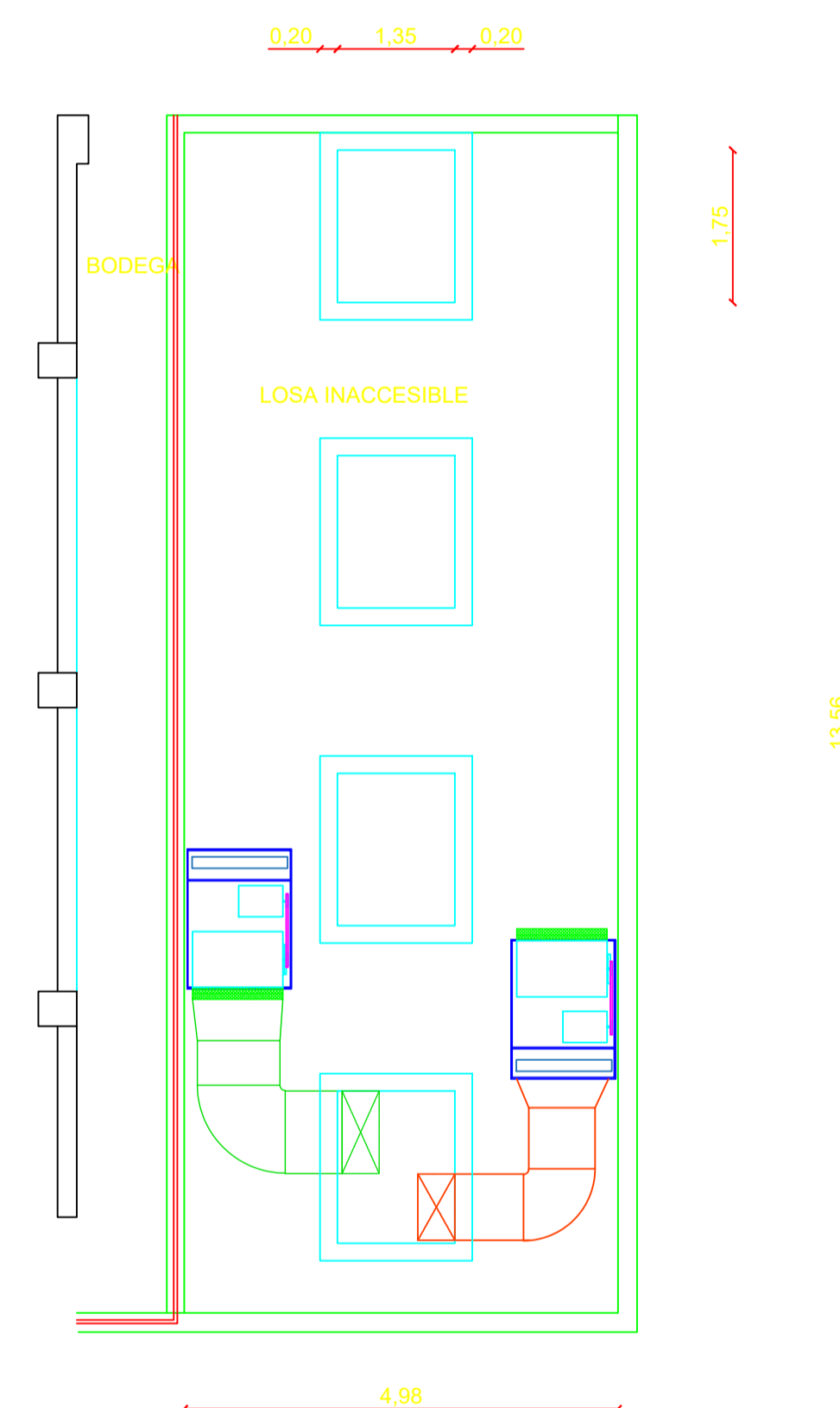

## TERRAZA PLANTA ALTA

esc \_\_\_\_\_ 1:75

### INSTITUTO DE INVESTIGACIÓN GEOLÓGICO Y ENERGÉTICO

UBICACIÓN: Calle de las Malvas E15-142 y Calle de Los Perales (sector Monteserrín, Quito)

PROYECTO: REPOSITORIO GEOLÓGICO NACIONAL PARA EL DESARROLLO DEL PROYECTO DE INVESTIGACIÓN GEOLÓGICA Y DISPONIBILIDAD DE OCURRENCIAS MINERALES EN EL TERRITORIO ECUATORIANO

CONTENIDO:  
**SISTEMA DE VENTILACIÓN  
PLANTA BAJA**

REPRESENTANTE LEGAL:

FECHA:

MAYO 2024

Nº. PREDIO:

23719

Vicente Sebastián Espinosa Rivadeneira  
DIRECTOR EJECUTIVO

CLAVE CATASTRAL: 117091000300000000

PROPIETARIO:

TECNICO:

Instituto de Investigación Geológico y Energético  
R.U.C. 1768155230001

Aldo Camilo Ponce Nenárez  
C.I. 1309380143

ESCALA:

UBICACION:

COD. LAMINA:

LAMINA:

INDICADAS

MONTESERRÍN  
QUITO - PICHINCHA

SELLOS MUNICIPALES: